

令和3年度

苫前町ふるさと応援寄附金報告書

令和4年5月

北海道苫前町

ごあいさつ

全国の皆様におかれましては、平素から苫前町に特段の御支援を賜り、厚くお礼を申し上げます。

このたび、令和3年度にいただいた「ふるさと応援寄附金」について御報告をさせていただきますとともに、重ねてお礼を申し上げます。

苫前町では、平成20年4月の地方税法等の改正によって「ふるさと納税」制度がスタートした翌年、平成21年4月に「苫前町ふるさと応援寄附金条例」を制定し、寄附金の募集を開始いたしました。

この間、全国各地の皆様、苫前町を愛し、応援していただき、たくさんの御寄付をいただきますとともに、ささやかではございますが、町からの返礼品をお贈りしてまいりました。この返礼品につきましては、昨年5月に大規模なリニューアルを実施いたしましたところ、苫前町産の海産物、農産物を中心に、大変大きな反響をいただきました。本当にありがとうございます。今後とも、返礼品を提供くださる生産者様、事業者様の御協力を得て、さらなる魅力向上に努めてまいりますので、引き続きの御支援を賜りますよう、どうぞよろしく願いいたします。

さて、苫前町では、今年1月に「苫前町ゼロカーボンシティ」を宣言し、2050年までに二酸化炭素排出量の実質ゼロを目指すことを表明いたしました。20年以上前に町営の風力発電を開始するなど、再生可能エネルギー先駆けの地として、先人より受け継がれた素晴らしい財産と限りない資源を、未来を担う子どもたちやその先の世代へと安心して引き継ぐことができるよう、脱炭素社会への移行に向けて、これからしっかりと取り組んでまいります。

私は、「いつまでも暮らしていける苫前に！」を合言葉に掲げ、町民と行政が一体となった夢と希望の持てるまちづくりを目指しています。このことは、新型コロナウイルス対策なども同様ですが、大きな課題に立ち向かっていくときにこそ、忘れてはいけない、大切なことであると信じておりますし、このたび御寄附をくださった全国各地の皆様、苫前町に対する想いも等しく大切に思い、大きな支えとして深く感謝しているところでございます。

今後も、苫前町と全国各地の皆様をつなぐ「ふるさと納税」につきまして、まちづくりのための重要な施策としてしっかりと取り組んでまいりますことをお約束いたしますとともに、皆様におかれましては、より一層の御支援と御協力を賜りますようお願い申し上げます。

令和4年5月

苫前町長 福士 敦朗

1 令和3年度苫前町ふるさと応援寄附の実績

(1) 事業区分別の寄附額

(単位：円、件、%)

事業区分 (事業内容)	寄附額 (割合)	寄附件数 (割合)
①暮らしの安心を支える医療と保健・福祉などの推進に関する事業 1) 地域医療体制の充実 2) 保育・子育て支援の充実 3) 高齢者・介護福祉の推進	7,417,000 (21.5)	684 (20.7)
②安全・安心で良質な農水産物の安定供給に関する事業 1) 担い手の育成・確保 2) 環境と調和した農林業の推進 3) 資源管理型漁業の推進	4,034,000 (11.7)	396 (12.0)
③体験・滞在型の観光地づくりに関する事業 1) 地域特性を活かす観光資源の開発 2) 観光振興対策の推進	856,000 (2.5)	84 (2.5)
④次世代を担う子供たちの育成に関する事業 1) 教育環境の整備拡充 2) 乳幼児教育の推進 3) 優れた文化芸術の鑑賞機会の充実	6,229,000 (18.0)	572 (17.3)
⑤町有施設の維持運営に関する事業 1) 指定管理者制度の導入に伴う町有施設の維持管理	288,000 (0.8)	22 (0.7)
⑥まちづくりに関する事業 1) 環境に配慮した風力発電施設の維持保全 2) 商工業の活性化や個性あふれるまちづくり対策の支援	1,005,000 (2.9)	77 (2.3)
⑦その他目的達成のために町長が必要と認める事業	14,086,000 (40.8)	1,421 (43.0)
○クラウドファンディング ・ 熊モニュメント改修事業	633,435 (1.8)	48 (1.5)
合 計	34,548,435 (100.0)	3,304 (100.0)

(2) 地域別の寄附額

(単位：円、%)

寄附者の 居住場所	寄附額 (割合)
道内	3,641,324 (10.5)
道外	30,907,111 (89.5)
合計	34,548,435 (100.0)



東北地方	887,000 (2.6)
関東地方	17,355,111 (50.2)
中部地方	3,729,000 (10.8)
近畿地方	5,708,000 (16.5)
中国地方	1,001,000 (2.9)
四国地方	490,000 (1.4)
九州地方	1,737,000 (5.0)

(3) 地域別の寄附件数

(単位：件、%)

寄附者の 居住場所	寄附件数 (割合)
道内	271 (8.2)
道外	3,033 (91.8)
合計	3,304 (100.0)



東北地方	93 (2.8)
関東地方	1,702 (51.5)
中部地方	384 (11.6)
近畿地方	517 (15.6)
中国地方	99 (3.0)
四国地方	43 (1.3)
九州地方	195 (5.9)

(4) 寄附額・件数の推移

① 寄附額

(百万円)

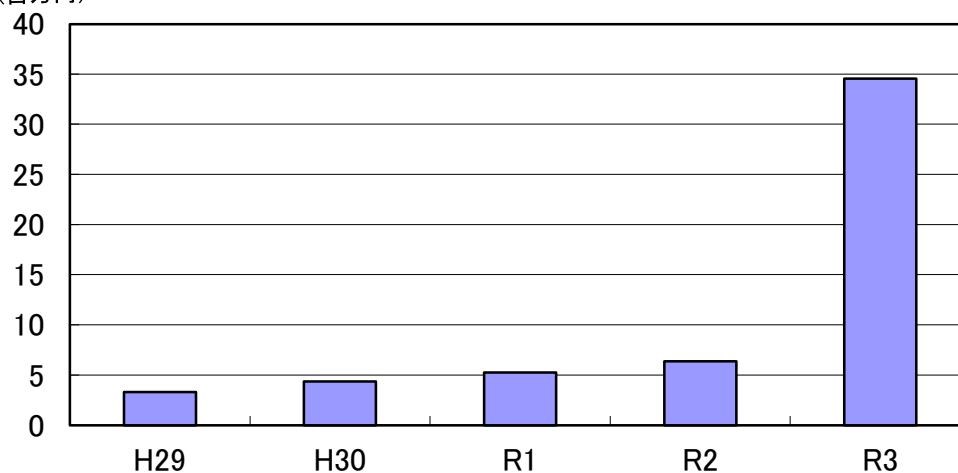

(単位：円、%)

年度	H29	H30	R1	R2	R3	対前年比
寄附額	3,292,000	4,350,000	5,230,000	6,370,000	34,548,435	542.4

② 寄附件数

(件)

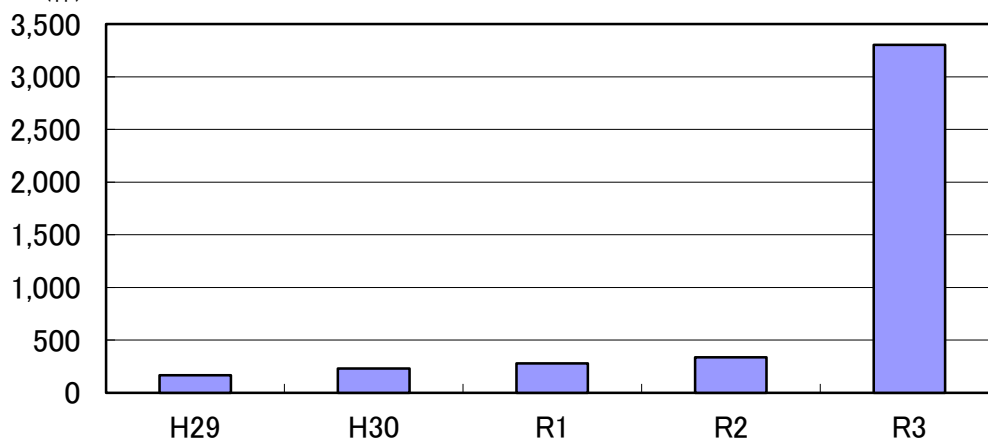

(単位：件、%)

年度	H29	H30	R1	R2	R3	対前年比
寄附件数	166	229	278	337	3,304	980.4

2 寄附金の使途別充当額及び基金積立額

(1) 充当状況の概要

(単位：円)

事業区分	寄附額累計	本年度充当額	基金積立額
①暮らしの安心を支える医療と保健・福祉などの推進に関する事業	9,917,000	7,417,000	2,500,000
②安全・安心で良質な農水産物の安定供給に関する事業	5,534,000	4,034,000	1,500,000
③体験・滞在型の観光地づくりに関する事業	856,000	856,000	0
④次世代を担う子供たちの育成に関する事業	6,229,000	6,229,000	0
⑤町有施設の維持運営に関する事業	288,000	288,000	0
⑥まちづくりに関する事業	1,005,000	1,005,000	0
⑦その他目的達成のために町長が必要と認める事業	24,263,000	14,960,000	9,303,000
○クラウドファンディング・熊モニュメント改修事業	633,435	633,435	0
合 計	48,725,435	35,422,435	13,303,000

注) 「寄附額累計」は、前年度末基金積立額と本年度寄附額との合計額です。

(2) 寄附金の充当状況(使用状況)

①暮らしの安心を支える医療と保健・福祉などの推進に関する事業

寄附年度	充当額
令和3年度	7,417,000円
合 計	7,417,000円



生きがい活動支援事業補助金

- 在宅で生活している高齢者の自立した日常生活を支援するため、社会福祉法人等が実施する福祉サービス事業に係る費用に対し、補助金を交付しました。
- 補助対象事業は、除雪サービス事業、排雪サービス事業、見守りサービス事業、配食サービス事業及び福祉有償運送事業です。

②安全・安心で良質な農水産物の安定供給に関する事業

寄附年度	充当額
令和3年度	4,034,000円
合計	4,034,000円



農業支援対策事業補助金 (1,276,000円)

○るもい農業協同組合苫前支所が事業主体として行う産地づくり対策(堆肥施用促進、排水改善促進、環境保全)に対し、補助金を交付しました。

牧場費 (1,958,000円)

○上平共同利用模範牧場を運営しています。

磯根資源づくり事業補助金及び磯根資源管理事業補助金 (700,000円)

○北るもい漁業協同組合が中間育成されたウニの10mm種苗を購入して、適正漁場へ放流する事業に係る費用に対し、補助金を交付しました。

○また、ウニの放流に伴い、放流前後の害敵駆除やウニの移植を行う経費に対し、補助金を交付しました。

なまこ人工種苗管理事業補助金 (100,000円)

○北るもい漁業協同組合が行うなまこ人工種苗放流後の生育場の確保に係る経費に対し、補助金を交付しました。

③体験・滞在型の観光地づくりに関する事業

寄附年度	充当額
令和3年度	856,000円
合計	856,000円



夕陽ヶ丘オートキャンプ場改修工事

○オートキャンプ場管理棟に設置している男子トイレを洗浄付洋式トイレ便器(4台)に取り替える工事を実施しました。

○オートキャンプ場管理棟屋根の補修延命措置として、塗装工事を実施しました。

④次世代を担う子供たちの育成に関する事業

寄附年度	充当額
令和3年度	6,229,000円
合計	6,229,000円



地域子育て支援拠点事業補助金

○認定こども園内に地域子育て支援センターを設置し、子育て中の親子の交流の場を提供するとともに、地域の子育て関連情報の提供や子育て等に関する相談・援

- 助を実施する事業に対し、補助金を交付しました。
 ○地域子育て支援拠点＝2か所(認定苫前こども園・認定古丹別こども園)

⑤町有施設の維持運営に関する事業

寄附年度	充当額
令和3年度	288,000円
合計	288,000円



ホワイトビーチ改修工事

- ホワイトビーチ売店棟屋根の補修延命措置として、塗装工事を実施しました。

⑥まちづくりに関する事業

寄附年度	充当額
令和3年度	1,005,000円
合計	1,005,000円



苫前町商工会補助金

- 商工業の振興を促進し、地域経済の基盤安定を図るため、その指導的役割を担う商工会が行う経営改善普及事業(職員設置・指導事業)、地域振興事業及び管理事業に係る経費に対し、補助金を交付しました。

⑦その他目的達成のために町長が必要と認める事業

寄附年度	充当額
平成26年度	874,000円
令和3年度	14,086,000円
合計	14,960,000円



夕陽ヶ丘オートキャンプ場改修工事 (3,544,000円)

- ③に掲載した事業です。

ホワイトビーチ改修工事 (1,637,000円)

- ⑤に掲載した事業です。

苫前町商工会補助金 (8,905,000円)

- ⑥に掲載した事業です。

図書整備事業 (874,000円)

- 公民館図書室の蔵書の充実により、利用者のリクエストに応えるため、定期的に新刊図書等を購入しています。

○クラウドファンディング

- ・まちのシンボル「とままえだベアー」を、
みんなの力でリニューアルしたい！

寄附年度	充当額
令和3年度	633,435 円
合 計	633,435 円



熊モニュメント改修工事

- 町のシンボリック存在となっている熊モニュメントの老朽化に伴う改修工事を実施しました。
- 1万円以上の寄附者には、熊モニュメントをかたどった栓抜きを配付しました。(希望者33名のみ)

(3) 基金積立の状況

令和2年度末基金残高	14,177,000 円
年度中取崩額 (事業充当額)	874,000 円
年度中積立額	0 円
令和3年度末基金残高 (差引額)	13,303,000 円

4 寄附者名簿

寄附3,304件のうち、氏名等の公表について了承いただいた方(193名)のみ掲載します。

氏名	住所	寄附額
中河竹典様	北海道函館市	9,000円
松田圭太様	東京都品川区	5,000円
郡司健様	栃木県宇都宮市	5,000円
有賀茂雄様	新潟県新潟市	10,000円
米戸和可子様	岡山県美作市	8,000円
阿曾沼祥様	宮城県仙台市	6,000円
川村僚太様	北海道苫小牧市	10,000円
猪股美香様	宮城県岩沼市	5,000円
辻本幸夫様	兵庫県神戸市	6,000円
武田英人様	北海道札幌市	8,000円
間宮浩司様	東京都練馬区	400,000円
石樽一隆様	岐阜県岐阜市	5,000円
久保孝志様	埼玉県さいたま市	11,000円
西村宰様	佐賀県鹿島市	10,000円
善場正仁様	東京都多摩市	6,000円
塚本恵様	北海道旭川市	8,000円
和島有希乃様	北海道札幌市	5,000円
矢野孝様	熊本県菊池郡菊陽町	10,000円
菅原史典様	北海道空知郡南幌町	10,000円
大西浩二様	静岡県沼津市	10,000円
宗片正成様	北海道札幌市	10,000円
水島彩様	京都府京都市	6,000円
松崎真輝様	北海道小樽市	12,000円
仲道こず恵様	北海道苫小牧市	10,000円
石山千佳様	千葉県市原市	11,111円
堂征仁様	北海道旭川市	30,000円
荻原淳様	埼玉県川口市	6,000円
宮園香樹様	福岡県春日市	5,000円
渡辺朋紀様	北海道札幌市	10,000円
倉員正光様	福岡県福岡市	5,000円
小田島房子様	神奈川県川崎市	10,000円
西東航様	東京都足立区	20,000円
岩本文野様	大阪府大阪市	5,000円
木村文華様	埼玉県さいたま市	10,000円
中村綾乃様	京都府京都市	5,000円
高橋秀寿様	東京都世田谷区	12,000円
田中豊人様	兵庫県三木市	6,000円
大塚寛子様	埼玉県さいたま市	6,000円
鈴木宏二様	神奈川県横浜市	8,000円
鈴木千徳様	東京都多摩市	5,000円

氏 名	住 所	寄附額
小林 正明 様	埼玉県川越市	10,000 円
河野 健二 様	東京都練馬区	6,000 円
榎波 将司 様	福井県福井市	10,000 円
藤原 強 様	兵庫県養父市	6,000 円
林 智子 様	神奈川県大和市	10,000 円
石原 慎司 様	東京都墨田区	6,000 円
江口 雄一 様	埼玉県草加市	7,000 円
橋本 佳枝 様	滋賀県大津市	6,000 円
五月女 芳恵 様	埼玉県さいたま市	10,000 円
大角 紗也 様	愛知県名古屋市	6,000 円
斉郷 美保子 様	東京都江東区	41,000 円
窪田 果奈 様	東京都杉並区	6,000 円
山田 善大 様	東京都新宿区	6,000 円
續木 明奈 様	神奈川県藤沢市	10,000 円
川田 亮 様	東京都町田市	6,000 円
松本 正司 様	北海道札幌市	10,000 円
高橋 友 様	東京都北区	5,000 円
伊藤 和哉 様	千葉県八千代市	6,000 円
赤松 千尋 様	群馬県高崎市	10,000 円
松岡 伸一 様	東京都江東区	5,000 円
塚田 佳生 様	大阪府南河内郡太子町	8,000 円
中村 秀一 様	愛知県日進市	10,000 円
大藺 あかね 様	大阪府大阪市	6,000 円
南 博 様	愛知県豊明市	10,000 円
石井 孝雅 様	千葉県船橋市	8,000 円
松原 啓祐 様	東京都渋谷区	16,000 円
鍋島 正秀 様	大阪府岸和田市	13,000 円
石田 義貴 様	和歌山県有田郡有田川町	8,000 円
LE THI HUONG GIANG 様	東京都渋谷区	10,000 円
松崎 哲士 様	大阪府大阪市	10,000 円
澁谷 克弘 様	千葉県柏市	8,000 円
湊 淳平 様	埼玉県さいたま市	6,000 円
橋野 永 様	富山県富山市	16,000 円
谷川 大佐 様	福岡県福岡市	64,000 円
遠藤 テル子 様	東京都東久留米市	2,000 円
阿部 康隆 様	北海道旭川市	51,000 円
新島 毅 様	東京都練馬区	10,000 円
林田 和美 様	佐賀県佐賀市	10,000 円
宮内 伸典 様	埼玉県さいたま市	10,000 円
関口 麻奈美 様	北海道札幌市	12,000 円
渡邊 裕 様	千葉県白井市	10,000 円
斉藤 寛人 様	東京都府中市	6,000 円
阿部 未来 様	東京都大田区	10,000 円
浅井 真太郎 様	愛知県名古屋市	7,000 円

氏 名	住 所	寄附額
齋 藤 葉 治 様	栃木県宇都宮市	9,000 円
佐々木 政 文 様	長野県飯田市	15,000 円
澤 田 英 典 様	北海道札幌市	10,000 円
佐 武 進 様	広島県広島市	16,000 円
高 岡 直 美 様	北海道札幌市	10,000 円
福 本 聖 人 様	北海道札幌市	10,000 円
齋 藤 桂 子 様	神奈川県横浜市	8,000 円
齋 藤 敏 子 様	北海道札幌市	18,000 円
竹 腰 和 浩 様	東京都大田区	19,000 円
中 嶋 貴 則 様	熊本県阿蘇市	18,000 円
西 村 さつき 様	東京都板橋区	9,000 円
齋 藤 一 幸 様	愛知県名古屋市	42,000 円
小 倉 伸 一 様	東京都八王子市	11,000 円
山 本 桂 子 様	広島県福山市	17,000 円
大 森 宣 幸 様	東京都大田区	13,000 円
山 川 孝 幸 様	神奈川県横浜市	7,000 円
澤 田 友 紀 様	北海道札幌市	12,000 円
川 田 敦 宏 様	北海道札幌市	11,000 円
横 山 英 司 様	北海道札幌市	15,000 円
浅 野 剛 丈 様	東京都世田谷区	10,000 円
川 連 峻 幸 様	埼玉県本庄市	8,000 円
大久保 昌 秀 様	東京都葛飾区	8,000 円
谷 口 宥 斗 様	福岡県福岡市	19,000 円
浅 野 智 広 様	東京都小平市	16,000 円
松 井 孝 浩 様	北海道札幌市	8,000 円
堀 萌 々 子 様	東京都品川区	30,000 円
小 川 清 二 様	大阪府吹田市	17,000 円
長谷部 和 代 様	新潟県南魚沼郡湯沢町	8,000 円
金 子 侑 司 様	東京都渋谷区	46,000 円
野 田 勇 一 様	青森県上北郡六戸町	17,000 円
鈴 木 徹 様	東京都板橋区	8,000 円
長 富 茂 様	神奈川県川崎市	8,000 円
高 尾 敏 彦 様	和歌山県紀の川市	13,000 円
宮 内 潤 一 様	東京都中野区	11,000 円
小 林 秀 之 様	群馬県渋川市	8,000 円
本 多 信 行 様	東京都大田区	13,000 円
金 井 勇 様	京都府宇治市	26,000 円
木 村 和 哉 様	東京都中野区	13,000 円
松 井 宥 子 様	東京都新宿区	17,000 円
森 人 志 様	神奈川県川崎市	13,000 円
西 山 毅 様	香川県高松市	17,000 円
青 木 宏 道 様	千葉県木更津市	13,000 円
羽 田 俊 和 様	大阪府河内長野市	8,000 円
金 田 美 樹 様	神奈川県横浜市	10,000 円

氏 名	住 所	寄附額
近江谷 ひとみ 様	北海道旭川市	207,000 円
矢 間 博 善 様	京都府京都市	13,000 円
佐々木 麻理香 様	北海道札幌市	11,000 円
古 林 英 之 様	北海道札幌市	26,000 円
関 口 敏 彰 様	大阪府大阪市	40,000 円
岡 本 尚 久 様	東京都狛江市	25,000 円
開 發 一 行 様	東京都立川市	8,000 円
岡 林 静 枝 様	高知県土佐市	13,000 円
足 達 香 苗 様	神奈川県横浜市	8,000 円
藤 原 直 人 様	神奈川県川崎市	8,000 円
金 子 正 巳 様	埼玉県さいたま市	18,000 円
足 達 朋 美 様	北海道札幌市	11,000 円
川 井 和 子 様	東京都豊島区	15,000 円
山 本 順 也 様	兵庫県姫路市	26,000 円
三 浦 富 也 様	北海道小樽市	6,000 円
高 山 進 様	愛知県名古屋市	23,000 円
島 田 充 様	東京都三鷹市	24,000 円
正 木 裕 幸 様	福島県喜多方市	8,000 円
石 井 雅 史 様	東京都大田区	11,000 円
能 登 匡 洋 様	北海道札幌市	17,000 円
大 元 洋 二 様	北海道札幌市	47,000 円
蘆 田 寛 子 様	東京都足立区	6,000 円
三井田 正 様	群馬県高崎市	11,000 円
木 村 亮 介 様	滋賀県草津市	11,000 円
松 尾 美奈子 様	東京都大田区	4,000 円
坂 本 亜佳音 様	千葉県千葉市	13,000 円
岡 田 守 晃 様	山梨県甲府市	10,000 円
横 田 昌 弘 様	北海道紋別郡遠軽町	7,000 円
近江谷 秀 昭 様	北海道旭川市	89,000 円
西 山 洋 平 様	北海道留萌市	12,000 円
野 中 毅 様	東京都文京区	16,000 円
町 田 和 彦 様	群馬県吾妻郡東吾妻町	8,000 円
谷 川 千 歳 様	福岡県福岡市	40,000 円
伊 藤 康 裕 様	東京都江戸川区	23,000 円
新 井 義 典 様	神奈川県足柄上郡開成町	10,000 円
冨 高 将 史 様	神奈川県横浜市	13,000 円
伊 藤 秀 隆 様	神奈川県海老名市	50,000 円
佐 藤 佳那太 様	東京都東村山市	11,000 円
佐 藤 南 様	山形県酒田市	8,000 円
丹 羽 力 様	北海道札幌市	50,000 円
堤 愛 様	北海道旭川市	8,000 円
野 武 晃 様	北海道札幌市	6,000 円
武 藤 裕 貴 様	東京都府中市	13,000 円
櫛 田 栄太郎 様	東京都練馬区	13,000 円

氏 名	住 所	寄附額
吉 田 涉 様	福島県郡山市	8,000 円
幸 若 直 樹 様	福岡県久留米市	16,000 円
白 石 愛 様	岡山県岡山市	5,000 円
北 爪 達 也 様	群馬県前橋市	16,000 円
大 矢 賢 太 様	神奈川県藤沢市	10,000 円
瑞 田 健 二 様	香川県高松市	16,000 円
菊 池 雅 行 様	神奈川県横浜市	29,000 円
三 原 亮 祐 様	東京都港区	10,000 円
鈴 木 一 正 様	埼玉県越谷市	8,000 円
末 木 実 様	長野県松本市	11,000 円
福 井 順 子 様	奈良県天理市	13,000 円
塚 崎 裕 之 様	兵庫県芦屋市	9,000 円
前 川 仁 様	京都府向日市	6,000 円
秋 吉 優 様	千葉県船橋市	12,000 円
浅 山 弘 志 様	神奈川県川崎市	11,000 円
伊 藤 省 次 様	東京都東村山市	13,000 円
泉 きみよ 様	北海道札幌市	8,000 円
元 木 啓 彰 様	東京都板橋区	10,000 円
奈良岡 郁 雄 様	千葉県柏市	10,000 円
神 山 鎮 雄 様	群馬県高崎市	11,000 円
蔡 山 林 様	東京都渋谷区	10,000 円

5 資料

(1) 返礼品に係る経費について

寄附額	34,548,435 円
-----	--------------

区 分	金 額	寄附額に 対する割合
返礼品調達額	9,093,046 円	26.3%
返礼品送料	4,889,216 円	14.2%
システム手数料	2,591,234 円	7.5%
収納代行業務委託料	114,557 円	0.3%
合 計	16,688,053 円	48.3%

(2) 申込方法別の状況について

区 分	件 数	割 合
さとふる	1,358 件	41.1%
ふるさとチョイス	1,053 件	31.9%
楽天	878 件	26.6%
その他（窓口、FAX、郵送等）	15 件	0.5%
合 計	3,304 件	100.0%

(3) 支払方法別の状況について

区 分	件 数	割 合
クレジットカード	2,522 件	76.3%
PayPay	413 件	12.5%
コンビニ決済	105 件	3.2%
ドコモ払い	69 件	2.1%
AmazonPay	67 件	2.0%
郵便振替・振込	59 件	1.8%
d払い	16 件	0.5%
auかんたん決済	15 件	0.5%
Pay-easy・ネット銀行払い	11 件	0.3%
楽天ペイ	11 件	0.3%
ソフトバンクまとめて支払い	5 件	0.2%
現金書留・現金持参	4 件	0.1%
銀行振込	2 件	0.1%
PayPal	2 件	0.1%
auPAY	2 件	0.1%
メルペイ	1 件	0.0%
合 計	3,304 件	100.0%

(4) 都道府県別申込ランキング (件数)

(単位：件)

順位	都道府県名	件数
1	東京都	829
2	神奈川県	356
3	北海道	271
4	大阪府	229
5	埼玉県	227
6	愛知県	197
7	千葉県	180
8	兵庫県	120
9	福岡県	119
10	京都府	53
11	静岡県	51
12	広島県	43
13	茨城県	42
14	宮城県	41
15	群馬県	40
16	三重県	40
17	滋賀県	36
18	岐阜県	35
19	岡山県	35
20	奈良県	29
21	栃木県	28
22	新潟県	24
23	長野県	24
24	石川県	22
25	愛媛県	20
26	熊本県	17
27	福島県	16
28	山口県	16
29	大分県	16
30	佐賀県	14
31	秋田県	13
32	富山県	12
33	香川県	12
34	長崎県	11
35	山梨県	10
36	和歌山県	10
37	青森県	9
38	福井県	9
39	沖縄県	8
40	岩手県	7

順位	都道府県名	件数
41	山形県	7
42	高知県	7
43	宮崎県	6
44	島根県	4
45	徳島県	4
46	鹿児島県	4
47	鳥取県	1

(5) 都道府県別申込ランキング (寄附額)

(単位：円)

順位	都道府県名	寄附額
1	東京都	8,856,000
2	北海道	3,641,324
3	神奈川県	3,488,000
4	大阪府	2,809,000
5	埼玉県	2,308,000
6	愛知県	1,914,000
7	千葉県	1,690,111
8	兵庫県	1,312,000
9	福岡県	1,050,000
10	静岡県	501,000
11	京都府	453,000
12	三重県	426,000
13	広島県	417,000
14	群馬県	392,000
15	宮城県	366,000
16	岡山県	356,000
17	茨城県	345,000
18	奈良県	327,000
19	岐阜県	320,000
20	滋賀県	316,000
21	栃木県	276,000
22	長野県	265,000
23	愛媛県	251,000
24	新潟県	219,000
25	石川県	200,000
26	山口県	170,000
27	佐賀県	167,000
28	福島県	151,000
29	大分県	140,000
30	香川県	131,000
31	秋田県	129,000
32	熊本県	128,000
33	富山県	125,000
34	山梨県	109,000
35	青森県	106,000
36	長崎県	102,000
37	岩手県	84,000
38	福井県	76,000
39	高知県	69,000
40	沖縄県	66,000

順位	都道府県名	寄附額
41	和歌山県	65,000
42	宮崎県	53,000
43	島根県	52,000
44	山形県	51,000
45	徳島県	39,000
46	鹿児島県	31,000
47	鳥取県	6,000

(6) 事業者別申込ランキング (寄附額)

(単位：円)

順位	事業者名	寄附額
1	るもい農業協同組合 苫前支所	11,008,000
2	株式会社 丸や岡田商店	8,625,000
3	星野水産	7,321,000
4	北るもい漁業協同組合 苫前支所	5,155,000
5	有限会社 無限樹	641,000
6	上田ファーム 株式会社	521,000
7	呑み喰い処 山海幸	130,000
8	苫前町役場	50,000
9	有限会社 新光ビジネス	38,000
10	堀松産商 株式会社	12,000

(7) 返礼品別申込ランキング (件数)

(単位：円、件)

順位	お礼の品名	設定 寄附額	事業者名	件数
1	【北海道苫前産のタコ使用】酢蛸 1 kg	8,000	星野水産	450
2	北海道とままえ産スイートコーン 7本	5,000	るもい農業協同組合 苫前支所	348
3	北海道とままえ産メロン 1玉	6,000	るもい農業協同組合 苫前支所	295
4	塩数の子 500g	13,000	株式会社 丸や岡田 商店	266
5	【北海道苫前産】煮タコ (足のみ) 2 kg	11,000	星野水産	242
6	北海道とままえ産強力小麦粉【春よ 恋】 1 kg×3	6,000	るもい農業協同組合 苫前支所	157
7	北海道とままえ産メロン 2玉	10,000	るもい農業協同組合 苫前支所	156
8	北海道苫前産ボタンエビ 500g× 2	13,000	北るもい漁業協同組 合 苫前支所	133
9	北海道とままえ産ミニトマト「愛 果」2 kg	6,000	るもい農業協同組合 苫前支所	127
10	北海道とままえ産スイートコーン 約15本	8,000	るもい農業協同組合 苫前支所	90
11	北海道苫前産ボタンエビ・甘エビ食 べ比ベセット 各500g	12,000	北るもい漁業協同組 合 苫前支所	80

順位	お礼の品名	設定 寄附額	事業者名	件数
12	【北海道苫前産】煮タコ（足・頭混） 2kg	10,000	星野水産	78
12	北海道苫前産甘エビ 500g×2	11,000	北るもい漁業協同組合 苫前支所	78
14	北海道苫前町の特産珍味セット C	5,000	株式会社 丸や岡田商店	66
15	北海道苫前町前浜産 塩数の子 500g	23,000	株式会社 丸や岡田商店	65
16	【北海道産】いくら醤油漬 500g	19,000	株式会社 丸や岡田商店	58
17	北海道苫前町前浜産 味付数の子 500g	17,000	株式会社 丸や岡田商店	54
18	北海道苫前産イバラモエビ 500g×2	9,000	北るもい漁業協同組合 苫前支所	46
18	北海道とままえ産じゃがいも(男爵) 10kg	7,000	るもい農業協同組合 苫前支所	46
20	北海道苫前町の特産珍味セット A	10,000	株式会社 丸や岡田商店	45
21	北海道苫前産ボタンエビ・イバラモエビ・甘エビ食べ比べセット 各500g	16,000	北るもい漁業協同組合 苫前支所	44
22	【北の海の高級魚】八角（トクビレ）お刺身セット	10,000	北るもい漁業協同組合 苫前支所	42
23	【特別栽培米】ゆめぴりか・ななつぼし食べ比べセット 各450g	4,000	るもい農業協同組合 苫前支所	40
24	北海道苫前町の特産珍味セット B	8,000	株式会社 丸や岡田商店	33
25	【北海道苫前産】煮タコ（頭のみ） 2kg	9,000	星野水産	31
25	上田ファームのかぼちゃプリン 100g×6個	9,000	上田ファーム 株式会社	31
25	身欠にしん（ソフト） 1kg	5,000	株式会社 丸や岡田商店	31
28	北海道とままえ産かぼちゃ 3玉	6,000	るもい農業協同組合 苫前支所	30
29	【新米受付】北海道とままえ産ゆめぴりか 5kg	10,000	るもい農業協同組合 苫前支所	25
29	【北のハイグレード食品認定】上田ファームのかぼちゃ団子3種 300g×3	6,000	上田ファーム 株式会社	25
31	【北海道とままえ産米使用】甘酒 300ml×3	6,000	るもい農業協同組合 苫前支所	24

順位	お礼の品名	設定 寄附額	事業者名	件数
32	味付数の子 かつお・明太子 500g	11,000	株式会社 丸や岡田 商店	21
33	無限樹アイス（メロン・いちご・ミルク） 100ml×10 個	12,000	有限会社 無限樹	17
33	【食品添加物不使用】 ミニトマトそのまんまのジュース 180ml×10 本	14,000	有限会社 無限樹	17
35	無限樹アイス（メロン・いちご・ミルク） 100ml× 6 個	8,000	有限会社 無限樹	16
35	北海道とままえ産ゆめぴりか 10kg	18,000	るもい農業協同組合 苫前支所	16
37	【食品添加物不使用】 かすべのベーコン 80g×3袋	8,000	呑み喰い処 山海幸	15
38	身欠にしん（本乾） 1g	8,000	株式会社 丸や岡田 商店	14
39	【新米受付】 北海道とままえ産ゆめぴりか 10kg	18,000	るもい農業協同組合 苫前支所	13
40	【新米受付】 北海道とままえ産ななつぼし 5kg	8,000	るもい農業協同組合 苫前支所	11
41	八角・かすべ・かじか唐揚げセット	9,000	北るもい漁業協同組合 苫前支所	10
41	【おかずや酒の肴に】 丸や岡田商店お魚セット	7,000	株式会社 丸や岡田 商店	10
43	【北の海の高級魚】 八角（トクビレ）セット	8,000	北るもい漁業協同組合 苫前支所	9
43	【新米受付】 【特別栽培米】 北海道とままえ産ゆめぴりか 1kg×5	13,000	るもい農業協同組合 苫前支所	9
45	北海道とままえ産ななつぼし 5kg	8,000	るもい農業協同組合 苫前支所	8
46	【特別栽培米】 北海道とままえ産ゆめぴりか 1kg×5	13,000	るもい農業協同組合 苫前支所	7
46	【新米受付】 【特別栽培米】 北海道とままえ産ななつぼし 1kg×5	11,000	るもい農業協同組合 苫前支所	7
46	北海道とままえ産ななつぼし 10kg	15,000	るもい農業協同組合 苫前支所	7
49	【新米受付】 北海道とままえ産ななつぼし 10kg	15,000	るもい農業協同組合 苫前支所	6
49	【食品添加物不使用】 ミニトマトそのまんまのジュース 1000ml	7,000	有限会社 無限樹	6
49	【特別栽培米】 北海道とままえ産ななつぼし 1kg×5	11,000	るもい農業協同組合 苫前支所	6

順位	お礼の品名	設定 寄附額	事業者名	件数
52	上田ファームのかぼちゃ団子チーズ in 300g×3	6,000	上田ファーム 株式 会社	5
52	いろいろ珍味セット	10,000	北るもい漁業協同組 合 苫前支所	5
52	北海道とままえ産ゆめぴりか 5kg	10,000	るもい農業協同組合 苫前支所	5
52	【北海道産原料】【食品添加物不使 用】手延べうどん 150g×10束	9,000	るもい農業協同組合 苫前支所	5
52	蝦夷鹿の角	10,000	苫前町役場	5
57	【北のハイグレード食品認定】上田ファ ームのかぼちゃ団子プレーン 300g×3	6,000	上田ファーム 株式 会社	4
57	北海道とままえ産甘エビ（冷凍）1 kg A-9	10,000	株式会社 丸や岡田 商店	4
57	上田ファームのかぼちゃ団子あんこ 入り 300g×3	6,000	上田ファーム 株式 会社	4
57	【定期便】北海道とままえ産ななつ ぼし 5kg×12カ月	93,000	るもい農業協同組合 苫前支所	4
61	【定期便】北海道とままえ産ななつ ぼし 10kg×12カ月	180,000	るもい農業協同組合 苫前支所	3
61	【定期便】北海道とままえ産ななつ ぼし 5kg×6カ月	47,000	るもい農業協同組合 苫前支所	3
63	ミニトマトそのまんまのジュース 1000ml A-6	10,000	有限会社 無限樹	2
63	【特別栽培ゆめぴりか使用】上田ファ ームの玄米茶 1袋（7パック入り）×3	7,000	上田ファーム 株式 会社	2
63	ミズダコのおかしらカレーセット 200g×5個	10,000	有限会社 新光ビジ ネス	2
66	ミズダコのおかしらカレーセット 200g×10個	18,000	有限会社 新光ビジ ネス	1
66	【定期便】北海道とままえ産ななつ ぼし 10kg×6カ月	90,000	るもい農業協同組合 苫前支所	1
66	苫前メロンレアチーズアイスキャン ディー 80ml×5	12,000	堀松産商 株式会社	1
66	【食品添加物不使用】ミニトマトジ ュース 1000ml イチゴジャム 140g	9,000	有限会社 無限樹	1
66	八角・なめたがれい・はたはた一夜 干しセット	10,000	北るもい漁業協同組 合 苫前支所	1
66	はっかくトクさんセット A-8	10,000	北るもい漁業協同組 合 苫前支所	1

順位	お礼の品名	設定 寄附額	事業者名	件数
66	かすべのバーコン A-11	10,000	呑み喰い処 山海幸	1

〒078-3792

北海道苫前郡苫前町字旭37番地の1
苫前町役場 総合政策室総合政策係

TEL:0164-64-2040(内線231)

FAX:0164-64-2142

E-mail:sogo@town.tomamae.lg.jp

苫前町HP:<http://www.town.tomamae.lg.jp>